



GILDANDI DEILISKIPULAG 1:1000

AUGLÝST Í B-DEILD 26.11.2014



BREYTT DEILISKIPULAG 1:1000

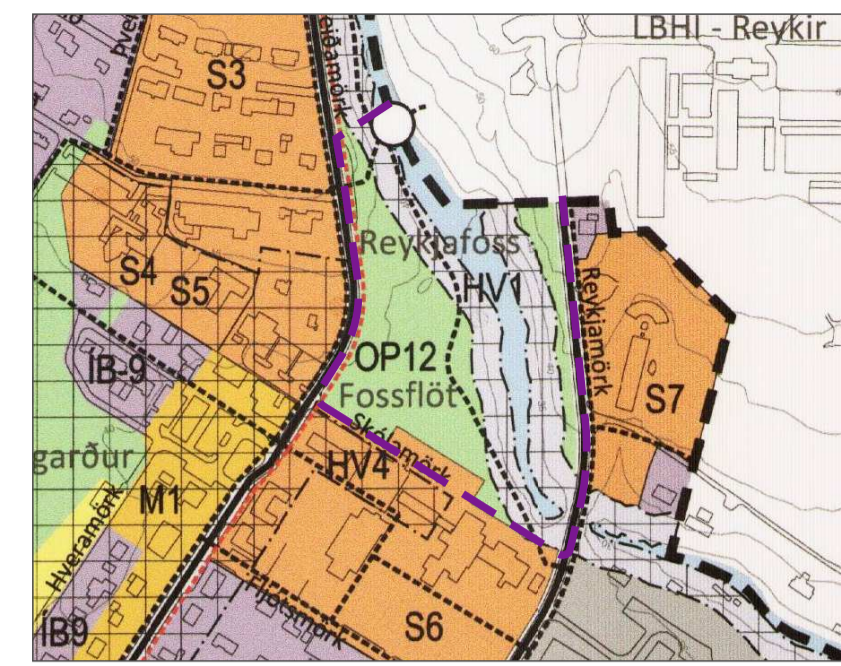

HLUTI ADALSKIPULAGS 2017-2029

SKÝRINGAR

- SVEITARFÉLAGAMÖRK
- DEILISKIPULAGSMÖRK
- BYGGINGARREITUR
- SVIÐ
- MÓTUD GARÐSVÆÐI
- GRÖÐURBRLTI
- HVERFISVERND
- NÁTTÚRUMINJASKRÁ
- GÖNGUSTÍGAR
- MALARSTÍGAR
- TORG
- BÍLASTÆÐI

SJÁ JAFNFRAMT MEDFYLGJANDI GREINARGERÐ

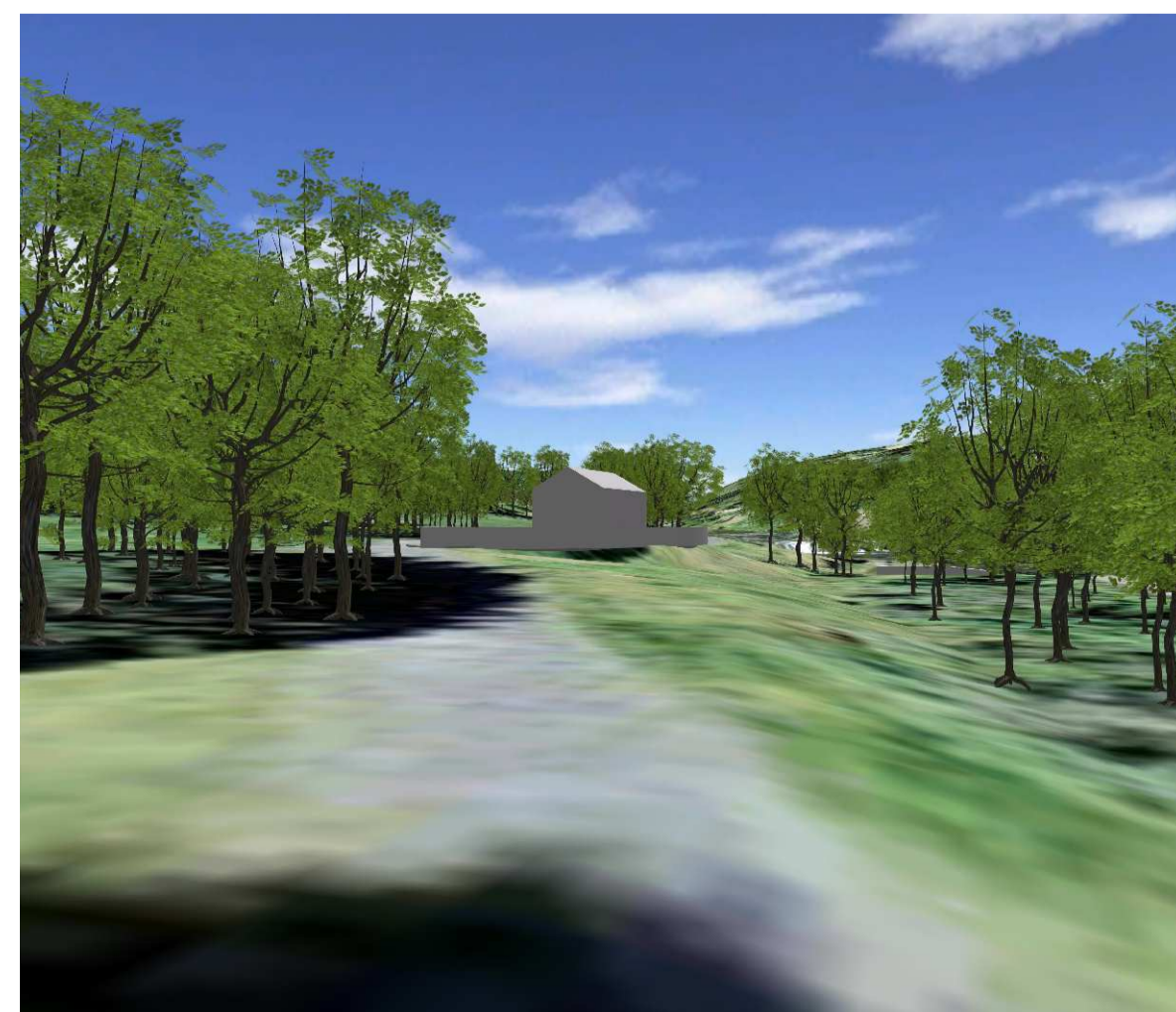
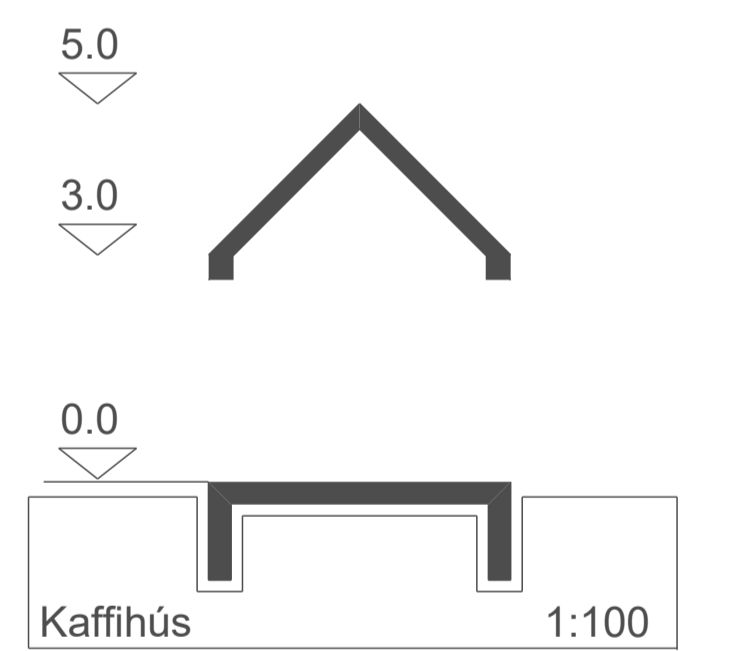

Greinargerð vegna breytingar.
 Í breytingunni felst tilfærsla á deiliskipulagsmörkum svæðisins norðaustan við grunnskóla vegna áforma um að byggja við hann í átt að lystigarðinum. Einnig er bætt inn nýjum gönguleiðum næst skólanum.
 Að öðru leyti er greinargerð frá 26.11.2014 óbreytt.

Deiliskipulagsbreyting þessi, sem fengið hefur meðferð í samræmi við ákvæði 1. mgr. 43. gr. skipulagslaga nr. 123/2010 og auglýst frá 19. mars til 2. maí 2019 með fresti til að gera athugasemdir til 3. maí 2019, var samþykkt í skipulags- og mannvirkjanefnd þann 7. maí 2019 og í bæjarstjórn þann 9. maí 2019.

Auglýsing um gildistöku breytingarinnar var birt í B-deild Stjórnartíðinda þann _____ 2019



HVERAGERÐISBÆR

HVERAGERÐISBÆR
 LYSTIGARÐURINN FOSSFLÖT
 DEILISKIPULAGSBREYTING

KVARDI-A1: 1000	TEIKN NR.: 001
DAGS: 28.02.2019	HANNAÐ: þh
FLOKKUR: 8100	TEIKNAD: þh / er
SKRÁ: 13123_dsk.dwg	VERKNR: 13123

